



## Mitgliederstatistiken der Landesärztekammer Hessen

Die nachfolgend erstellten Statistiken beziehen sich auf den Datenbestand der Landesärztekammer Hessen und werden monatlich aktualisiert.

Wir freuen uns, wenn Sie sich als Ärztinnen und Ärzte an der Pflege und somit auch der Aktualität der Daten aktiv beteiligen, indem Sie uns einen Wechsel Ihres Arbeitsplatzes, Ihrer Tätigkeit oder Ihres Wohnortes zeitnah mitteilen. Durch aktuelle Daten können wir z. B. Engpässe in der Patientenversorgung frühzeitig erkennen und ggfs. Maßnahmen und Aufklärungsarbeit leisten.

Bitte nutzen Sie daher die auf unserer Website und in unserem Portal angebotenen Möglichkeiten zur Datenermittlung:

- Informationen zur Änderungsmeldung:

<https://www.laekh.de/fuer-aerztinnen-und-aerzte/mitgliedschaft/aenderungsmeldung>

- Änderungsmeldung über das Portal:

<https://portal.laekh.de/pages/mitglieder/melddaten.do>

Mit freundlichen Grüßen

Abteilung ZMD der Landesärztekammer Hessen



## Inhaltsverzeichnis

<b>Mitgliederverteilung auf die Bezirke</b>	<b>3</b>
<b>Altersverteilung der Mitglieder - Übersicht</b>	<b>4</b>
<b>Mitgliederverteilung nach Tätigkeitsbereich</b>	<b>5</b>
Altersverteilung der Mitglieder mit Bereich 'Ambulant/Praxis'	<b>6</b>
Altersverteilung der Mitglieder mit Bereich 'Behörden/KdöR'	<b>7</b>
Altersverteilung der Mitglieder mit Bereich 'Stationär/Krhs.'	<b>8</b>
Altersverteilung der Mitglieder mit Bereich 'nichtärztl.Tät.'	<b>9</b>
Altersverteilung der Mitglieder mit Bereich 'sonst.ärztl.Tät'	<b>10</b>
<b>Mitglieder je Tätigkeitsart und Tätigkeit</b>	<b>11</b>
<b>Ärztliche / Nicht-ärztliche Tätigkeit</b>	<b>12</b>
<b>Ärztinnen und Ärzte in Hessen ohne ärztliche Tätigkeit</b>	<b>13</b>

---

Herausgeber:  
Landesärztekammer Hessen  
Hanauer Landstr. 152  
60314 Frankfurt

---

(C) Landesärztekammer Hessen, 2024  
<http://www.laekh.de/impressum>

---

Monatsstatistik  
Datenbestand: 01.05.2024 02:30  
Version: 20210715  
<https://wiki.laekh.de/display/stat/Automatisierte+Monatsstatistik>

## Mitgliederverteilung auf die Bezirke

(Stand 01.05.2024 02:30)

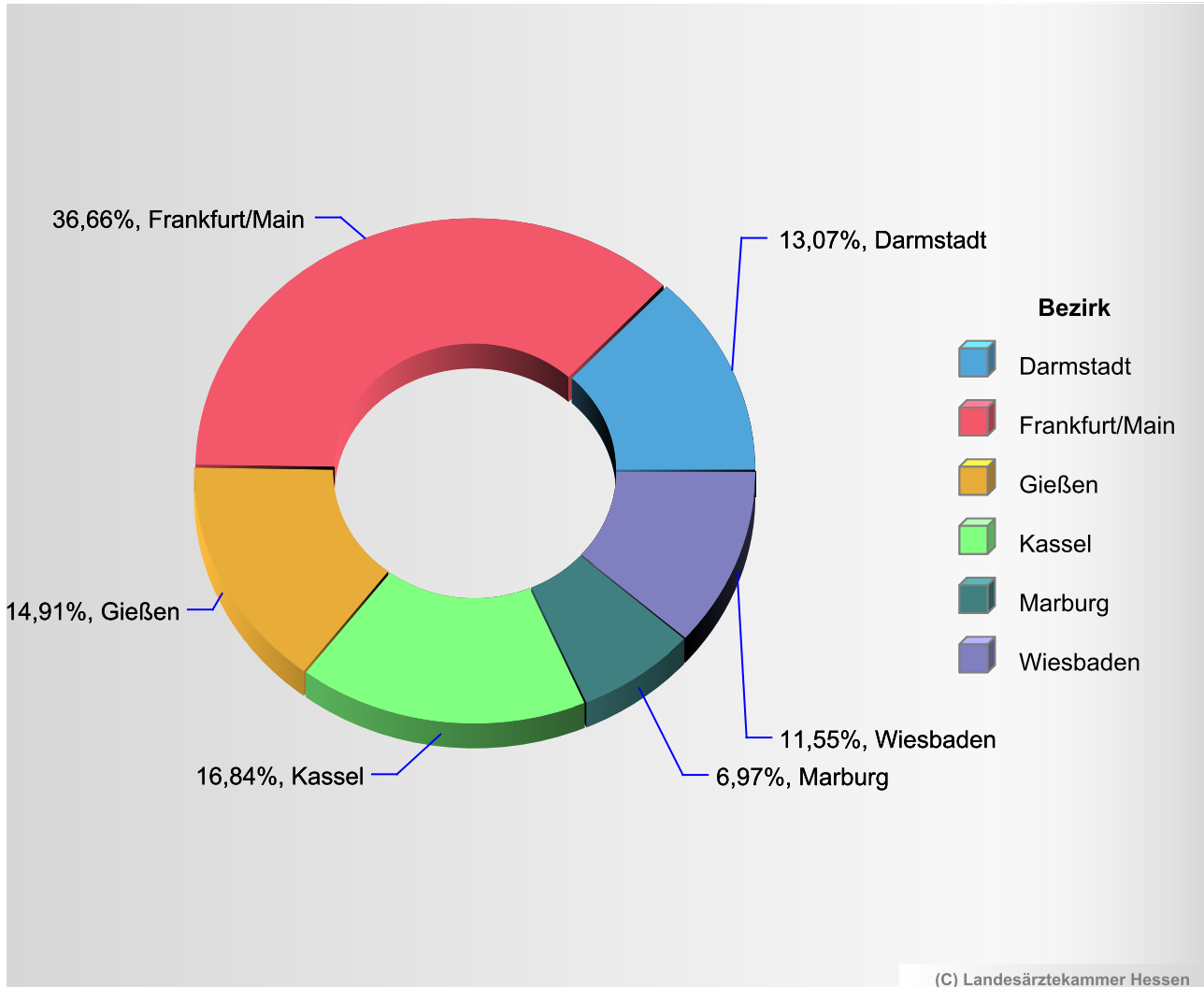

Bezirk	Gesamt	Prozent
Darmstadt	5.276	13,07%
Frankfurt/Main	14.800	36,66%
Gießen	6.018	14,91%
Kassel	6.797	16,84%
Marburg	2.814	6,97%
Wiesbaden	4.662	11,55%
Summe	40.367	100 %

## Altersverteilung der Mitglieder

(Stand 01.05.2024 02:30)

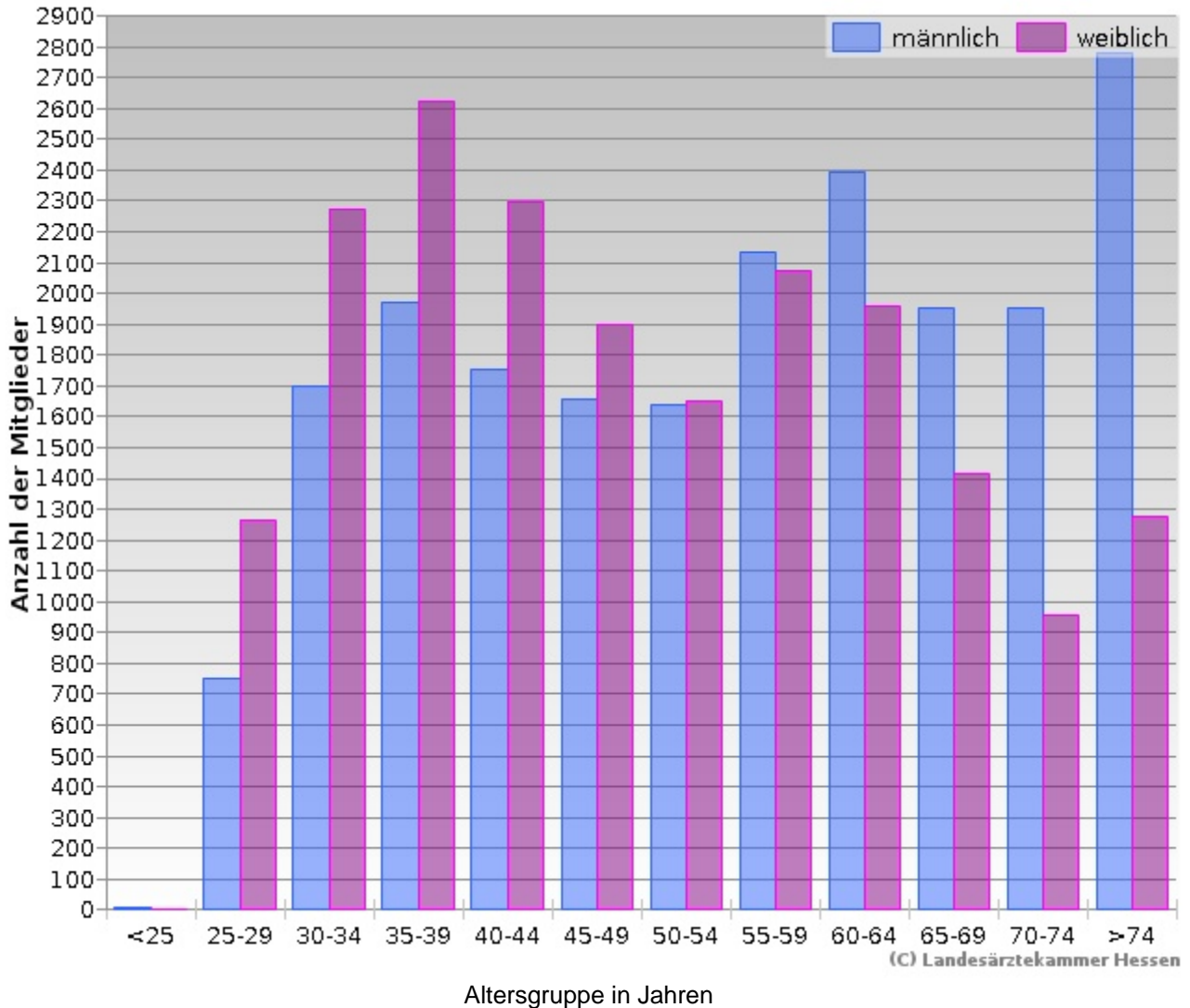

Altersgruppe	männlich	weiblich	Gesamt
<25	7	3	10
25-29	752	1.262	2.015
30-34	1.699	2.272	3.971
35-39	1.971	2.622	4.593
40-44	1.755	2.298	4.053
45-49	1.659	1.895	3.554
50-54	1.637	1.648	3.285
55-59	2.133	2.075	4.208
60-64	2.394	1.956	4.350
65-69	1.953	1.415	3.368
70-74	1.953	955	2.908
>74	2.777	1.275	4.052
<b>Summe</b>	<b>20.690</b>	<b>19.676</b>	<b>40.367</b>

## Mitgliederverteilung nach Tätigkeitsbereich

(Stand 01.05.2024 02:30)

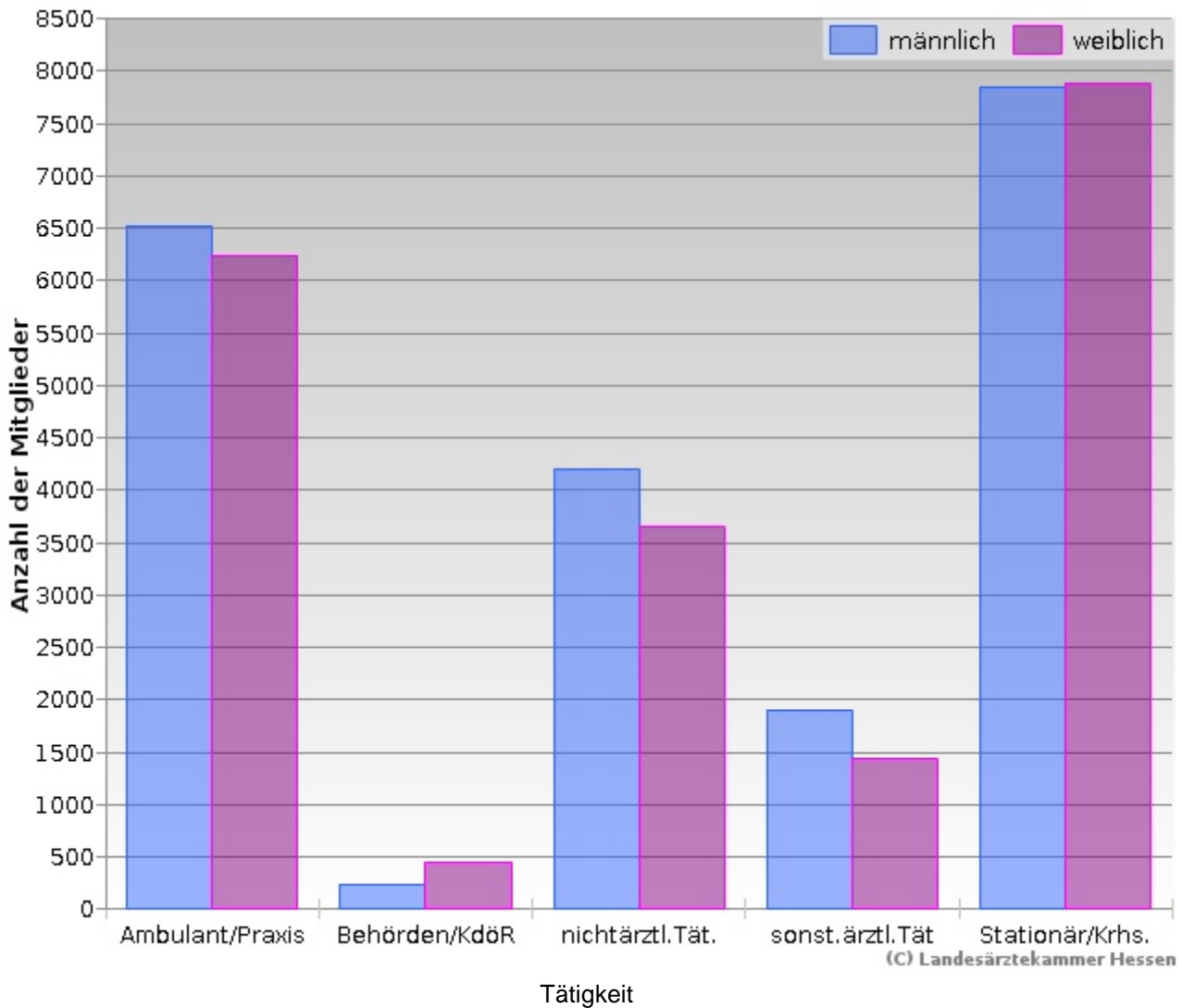

Tätigkeit	männlich	weiblich	Gesamt
Ambulant/Praxis	6.515	6.242	12.757
Behörden/KdöR	230	457	687
nichtärztl.Tät.	4.204	3.654	7.858
sonst. ärztl.Tät	1.902	1.436	3.338
Stationär/Krhs.	7.839	7.887	15.727
Summe	20.690	19.676	40.367

## Altersverteilung der Mitglieder im Bereich 'Ambulant/Praxis'

(Stand 01.05.2024 02:30)

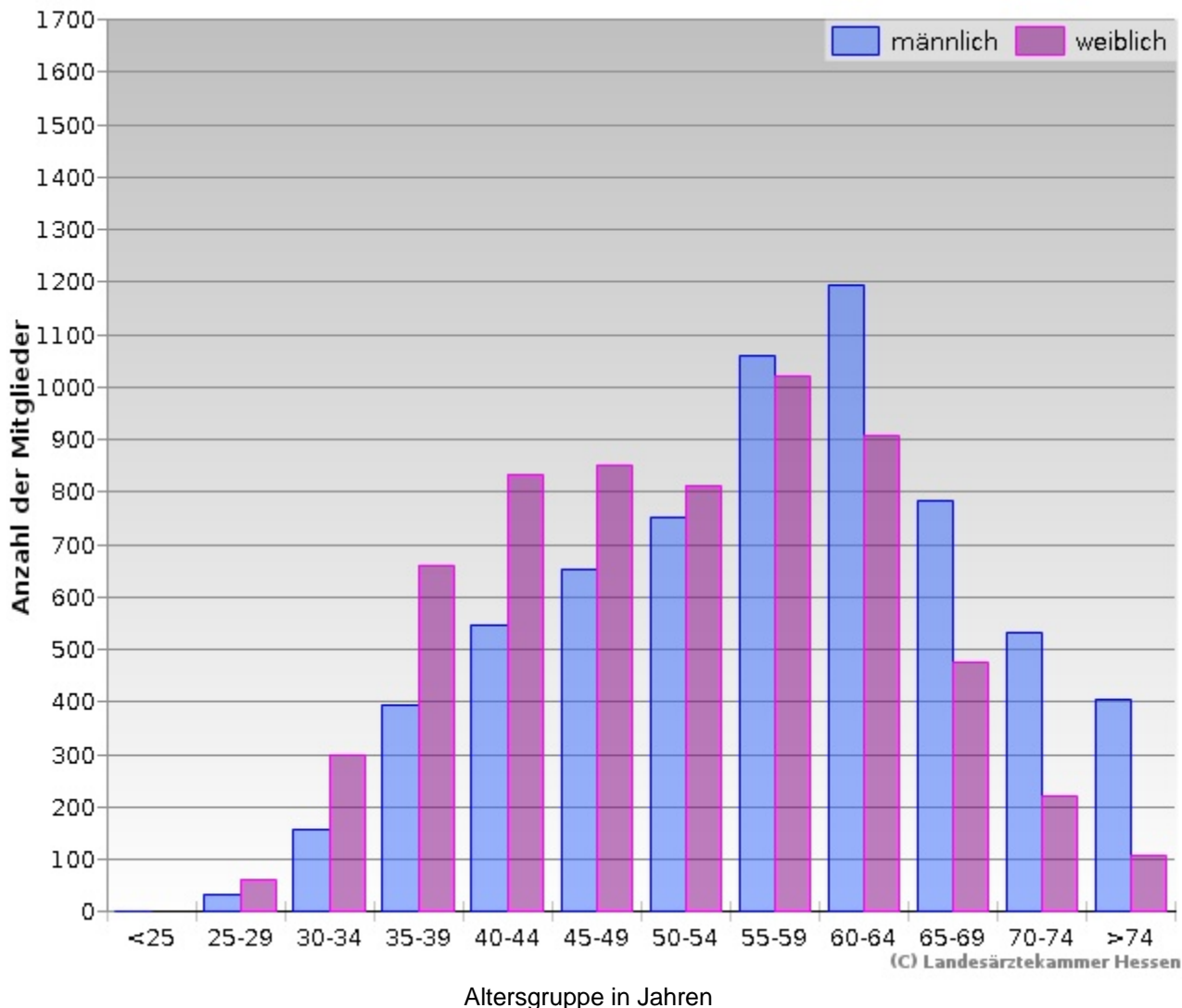

Altersgruppe	männlich	weiblich	Gesamt
<25	1	0	1
25-29	33	60	93
30-34	158	299	457
35-39	396	660	1.056
40-44	545	833	1.378
45-49	653	849	1.502
50-54	752	812	1.564
55-59	1.060	1.021	2.081
60-64	1.195	906	2.101
65-69	784	476	1.260
70-74	534	220	754
>74	404	106	510
<b>Summe</b>	<b>6.515</b>	<b>6.242</b>	<b>12.757</b>

## Altersverteilung der Mitglieder im Bereich 'Behörden/KdÖR'

(Stand 01.05.2024 02:30)

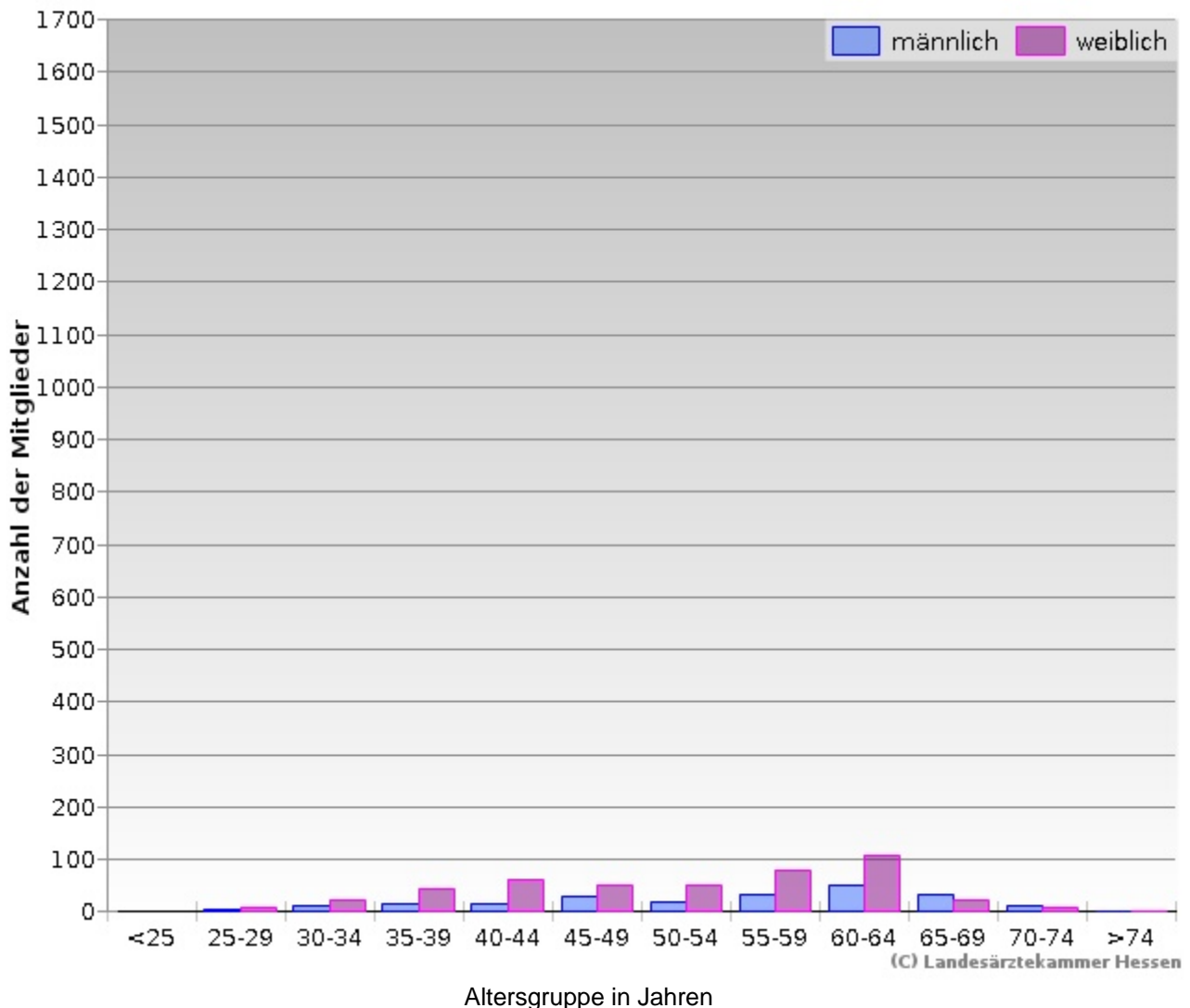

Altersgruppe	männlich	weiblich	Gesamt
<25	0	0	0
25-29	6	8	14
30-34	11	21	32
35-39	15	43	58
40-44	16	61	77
45-49	30	52	82
50-54	18	51	69
55-59	33	81	114
60-64	51	108	159
65-69	35	23	58
70-74	13	7	20
>74	2	2	4
<b>Summe</b>	<b>230</b>	<b>457</b>	<b>687</b>

## Altersverteilung der Mitglieder im Bereich 'Stationär/Krchs.'

(Stand 01.05.2024 02:30)

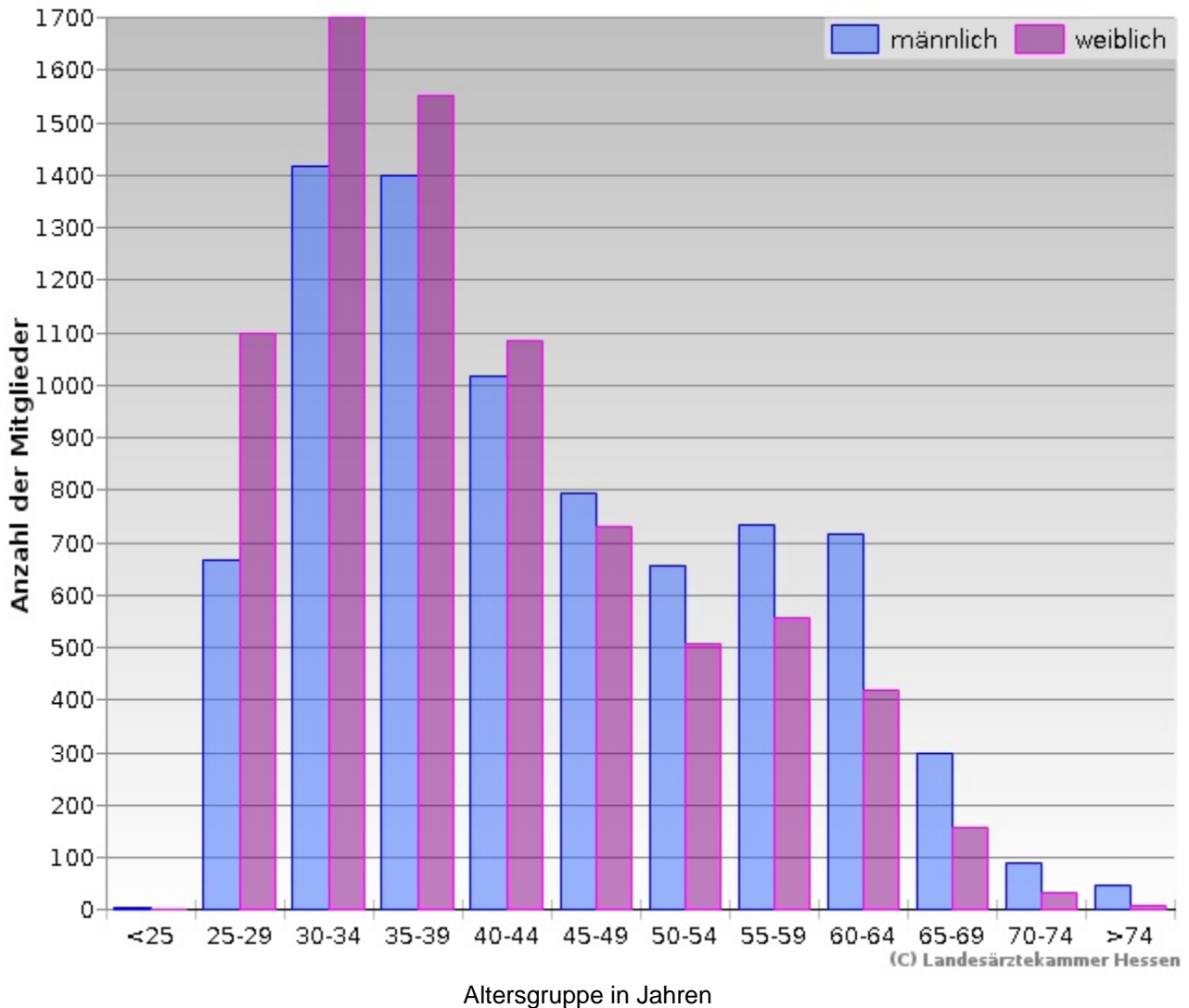

Altersgruppe	männlich	weiblich	Gesamt
<25	6	2	8
25-29	665	1.100	1.766
30-34	1.418	1.737	3.155
35-39	1.400	1.550	2.950
40-44	1.017	1.085	2.102
45-49	793	729	1.522
50-54	655	509	1.164
55-59	733	558	1.291
60-64	716	419	1.135
65-69	299	156	455
70-74	91	33	124
>74	46	9	55
<b>Summe</b>	<b>7.839</b>	<b>7.887</b>	<b>15.727</b>



## Altersverteilung der Mitglieder im Bereich 'nichtärztl.Tät.'

(Stand 01.05.2024 02:30)

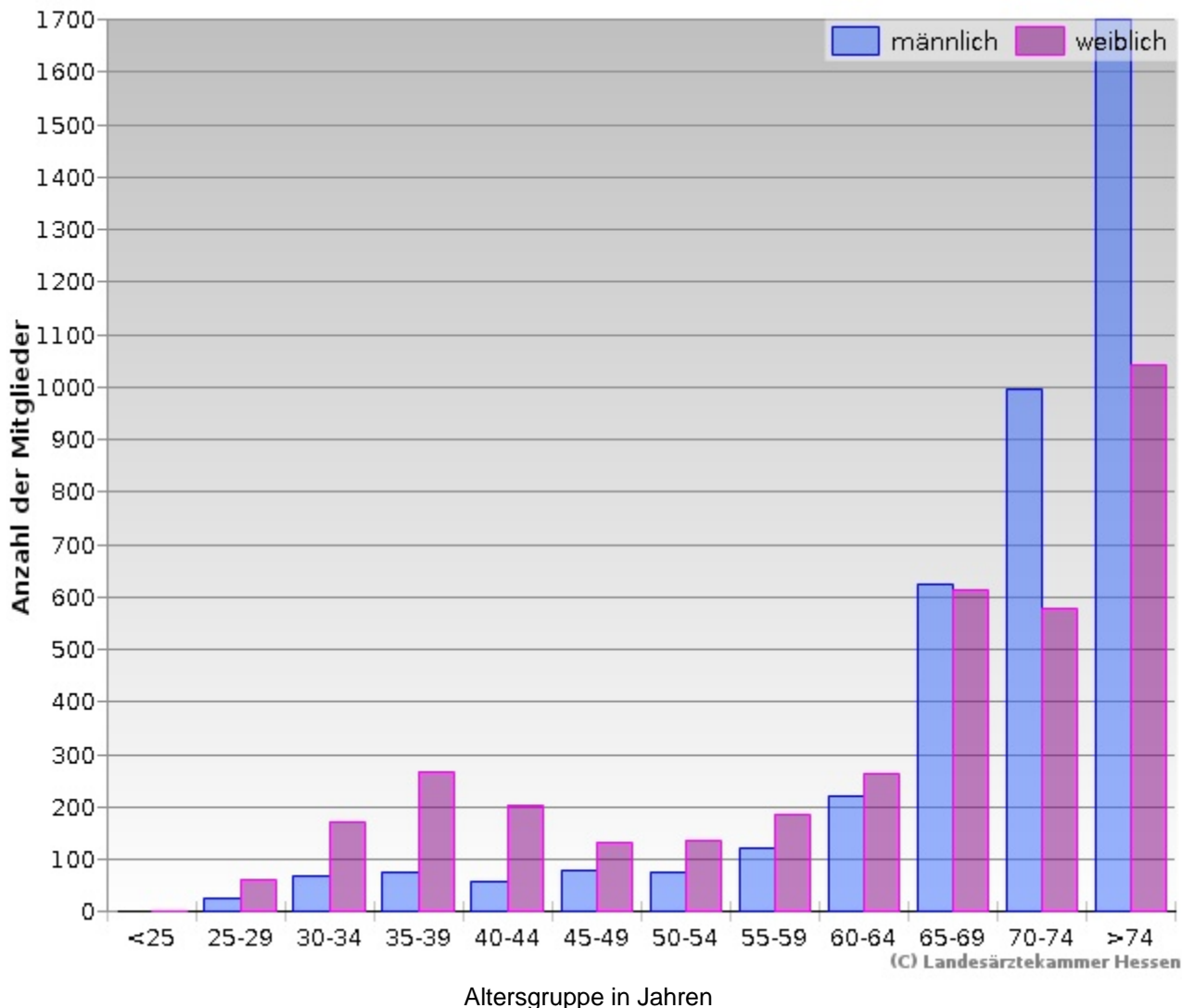

Altersgruppe	männlich	weiblich	Gesamt
<25	0	1	1
25-29	27	61	88
30-34	69	171	240
35-39	77	266	343
40-44	57	202	259
45-49	81	134	215
50-54	76	136	212
55-59	122	187	309
60-64	221	265	486
65-69	625	613	1.238
70-74	995	577	1.572
>74	1.854	1.041	2.895
<b>Summe</b>	<b>4.204</b>	<b>3.654</b>	<b>7.858</b>

## Altersverteilung der Mitglieder im Bereich 'sonst.ärztl.Tät'

(Stand 01.05.2024 02:30)

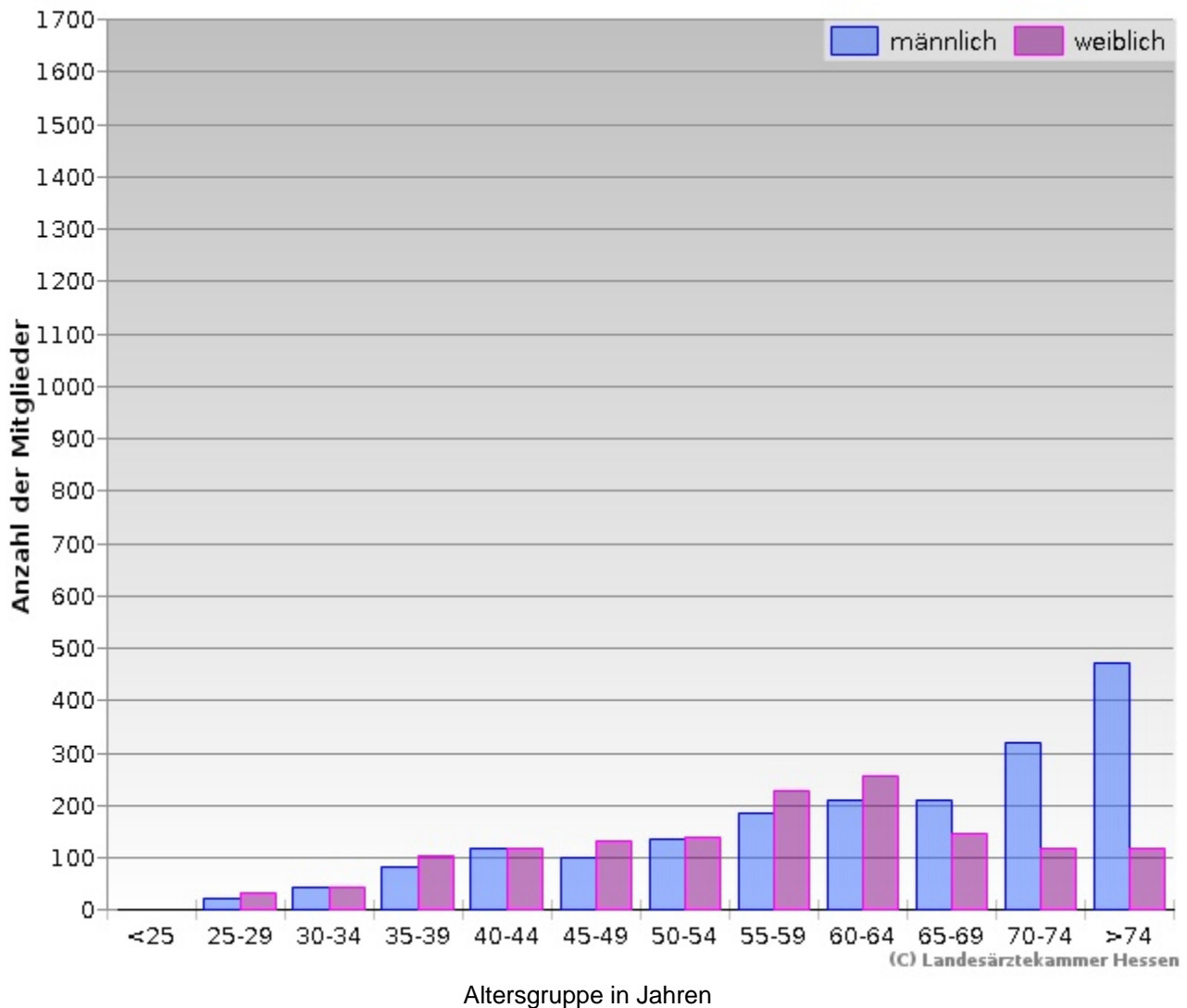

Altersgruppe	männlich	weiblich	Gesamt
<25	0	0	0
25-29	21	33	54
30-34	43	44	87
35-39	83	103	186
40-44	120	117	237
45-49	102	131	233
50-54	136	140	276
55-59	185	228	413
60-64	211	258	469
65-69	210	147	357
70-74	320	118	438
>74	471	117	588
<b>Summe</b>	<b>1.902</b>	<b>1.436</b>	<b>3.338</b>



## Mitglieder je Tätigkeitsart und Tätigkeit

(Stand 01.05.2024 02:30)

Tätigkeitsart	Tätigkeit	männlich	weiblich	Gesamtsumme
Ambulant/Praxis	Angest.i.Praxis	1.767	2.793	4.560
	Niedergel. Arzt	4.748	3.449	8.197
Behörden/KdöR	Angestellter	155	370	525
	Beamter	38	50	88
	San. Offz.	15	11	26
	sonst.Behörde	22	26	48
nichtärztl.Tät.	Arbeitslos	100	187	287
	Ausland	289	274	563
	Berufsfremd	117	100	217
	Berufsunfähig	124	131	255
	Elternzeit	12	239	251
	Haushalt	138	491	629
	Ruhestand	3.286	2.016	5.302
	Sonstiger Grund	138	216	354
sonst.ärztl.Tät	Angest.Arbeitsm	116	191	307
	Angest.Pharma.	92	102	194
	ärztl.Tät.sonst	1.066	806	1.872
	Gutachter	193	116	309
	Honorararzt	165	103	268
	Medizinjournal.	7	5	12
	Notararzt	77	27	104
	Praxisvertreter	186	86	272
Stationär/Krhs.	Arzt/Arzt in WB	5.019	6.563	11.583
	ärztl. Direktor	103	21	124
	Belegarzt	1	1	2
	Ltd.-/Chef-Arzt	880	207	1.087
	MedController	5	3	8
	Oberarzt u.ä.	1.720	1.005	2.725
	sonstiges Krhs.	111	87	198

## Mitglieder je Tätigkeitsart und Tätigkeit

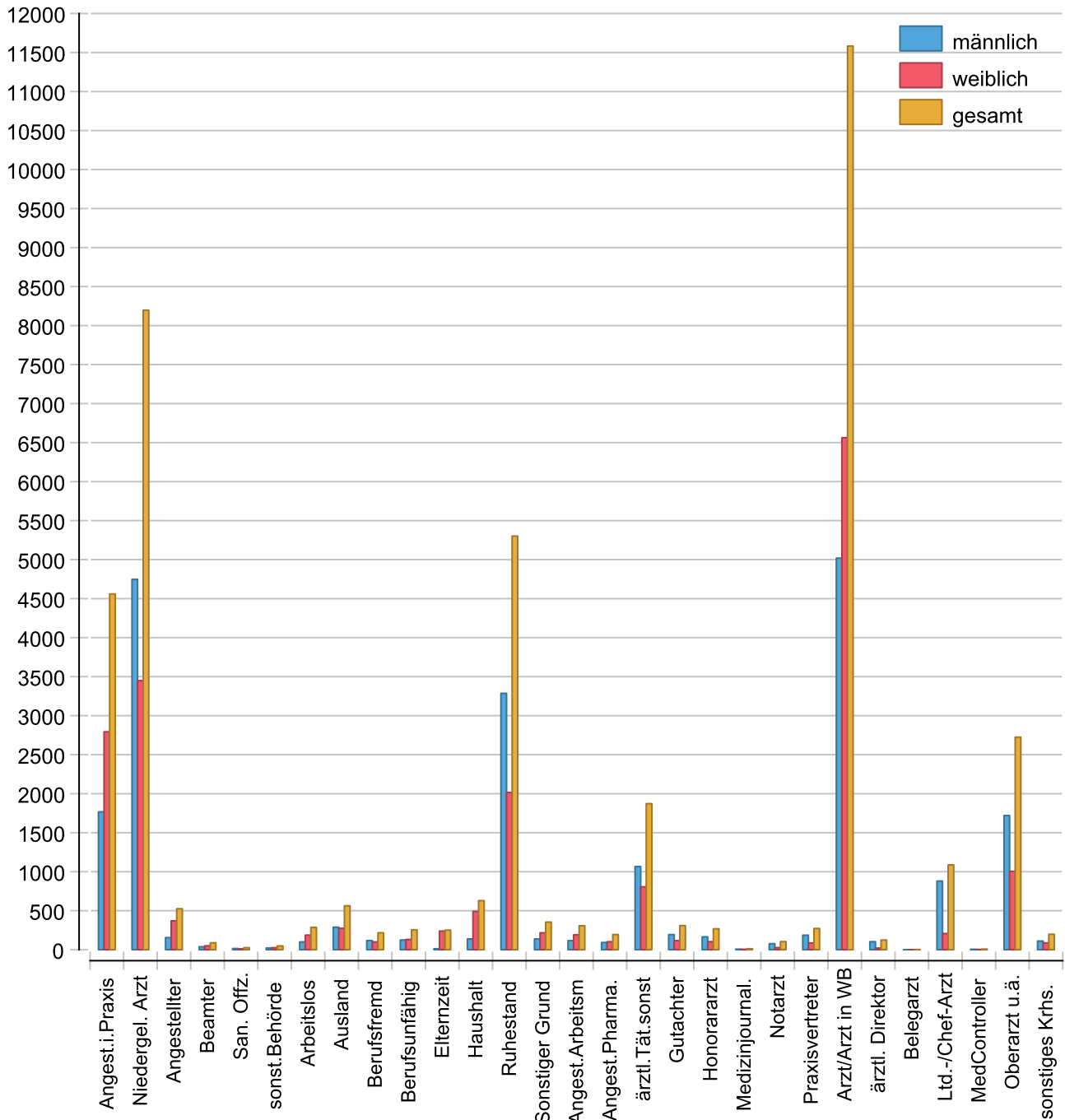



## Ärztliche / Nicht-ärztliche Tätigkeit

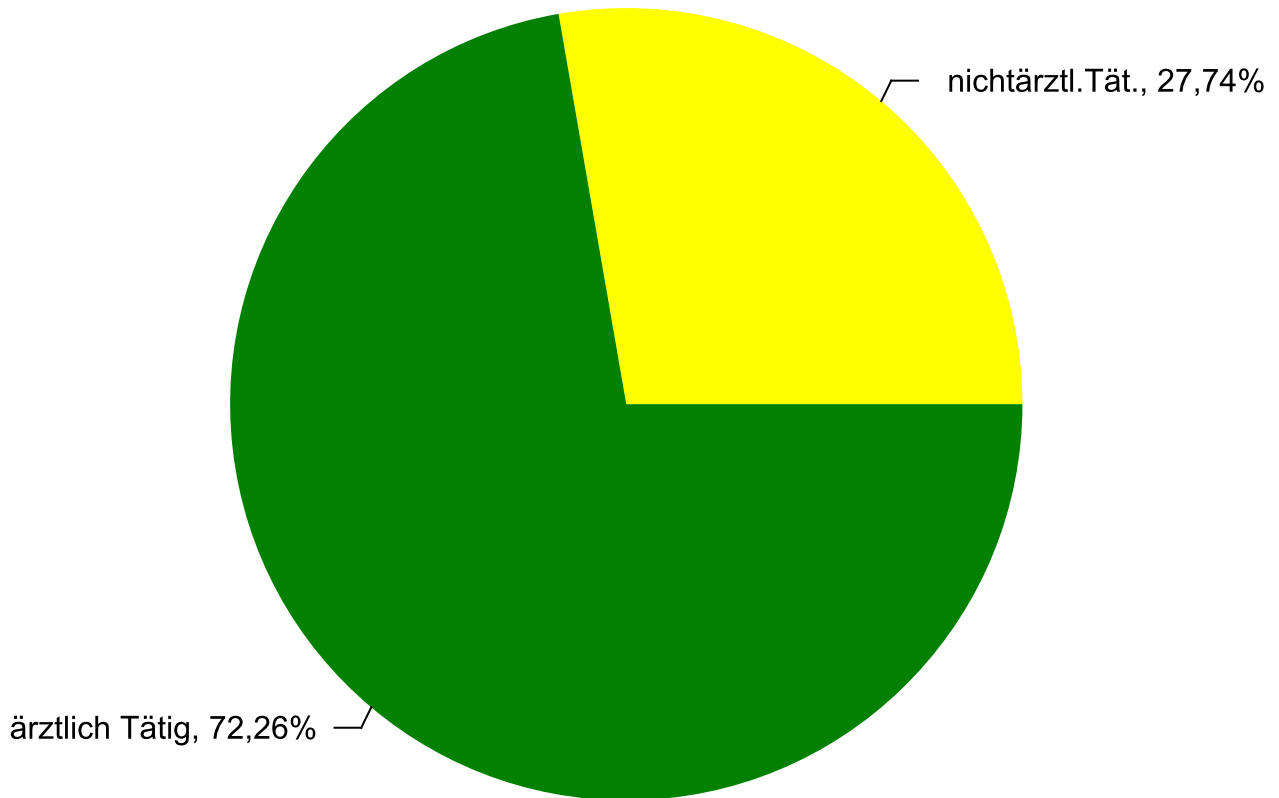



## Ärztinnen und Ärzte in Hessen ohne ärztliche Tätigkeit

